

FÖRKLARINGAR FÖRESKRIFTER

Rörelsefogar
I de fall rörelsefogar förekommer i underlaget ska tätskiktet friläggas över fog.

Mataki Flex-SM bredd minst 300 mm, kantsvetsas 100 mm mot underlaget.

Vid rörelsefogar mindre än 15 mm vinkelrätt mot fogen.
Vid fogrörelser större än 15 mm erfordras särskild projektering.

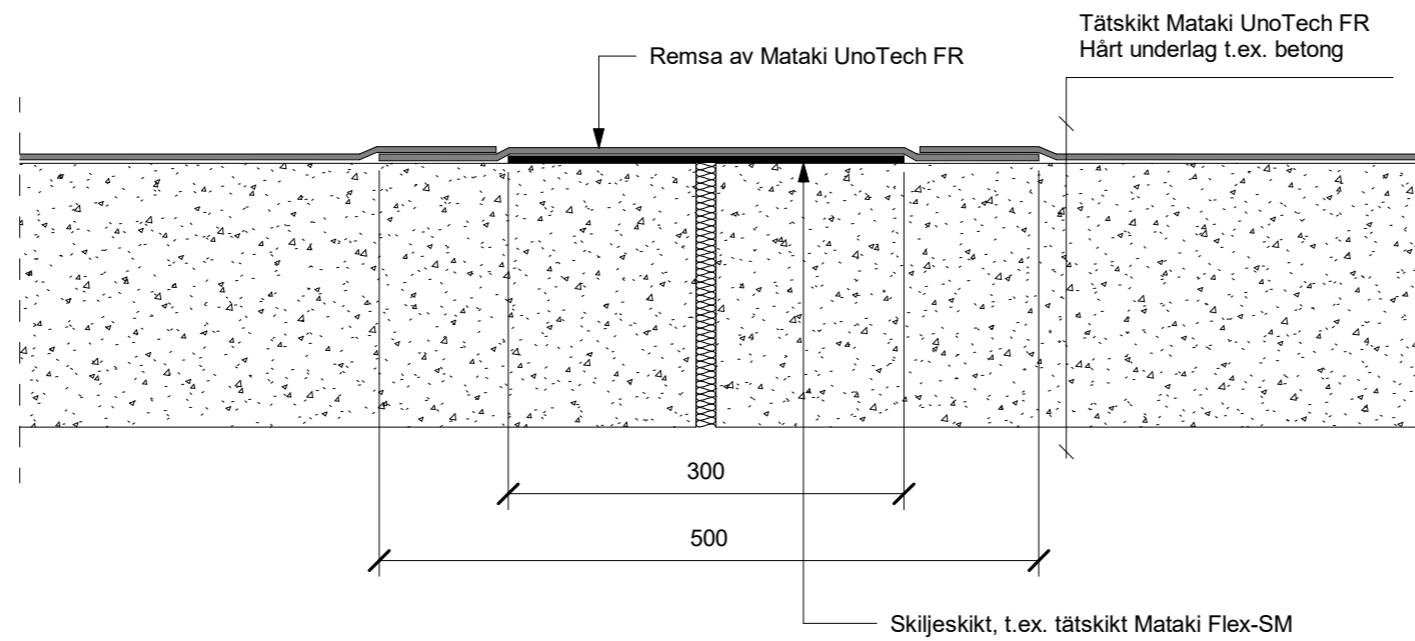

RÖRELSEFOG <15mm

Skala 1:5

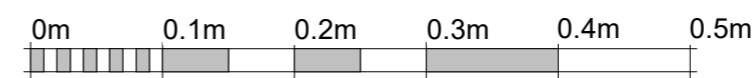

Skala 1:5

BET	ÄNDRINGEN AVSER	DATUM	SIGN
MATAKI [®]			
Hemsida:	www.mataki.se	E.post:	info@mataki.com
POSTADRESS:	BOX 22, 263 21 HÖGANÄS	TEL:	042-33 40 00
BESÖK:	BRUKSGATAN	FAX:	042-33 40 66
DATUM		2021-04-01	
DETALJ RÖRELSEFOG <15mm			
SKALA	NUMMER	BET	
1:5 (A3)	UNO105		