

**FÖRKLARINGAR FÖRESKRIFTER**

Vid anslutning mot runda takgenomföringar (avloppsluftare, stativben etc.) ska upp- och nervänd takbrunn eller stuprörsgenomföring användas.

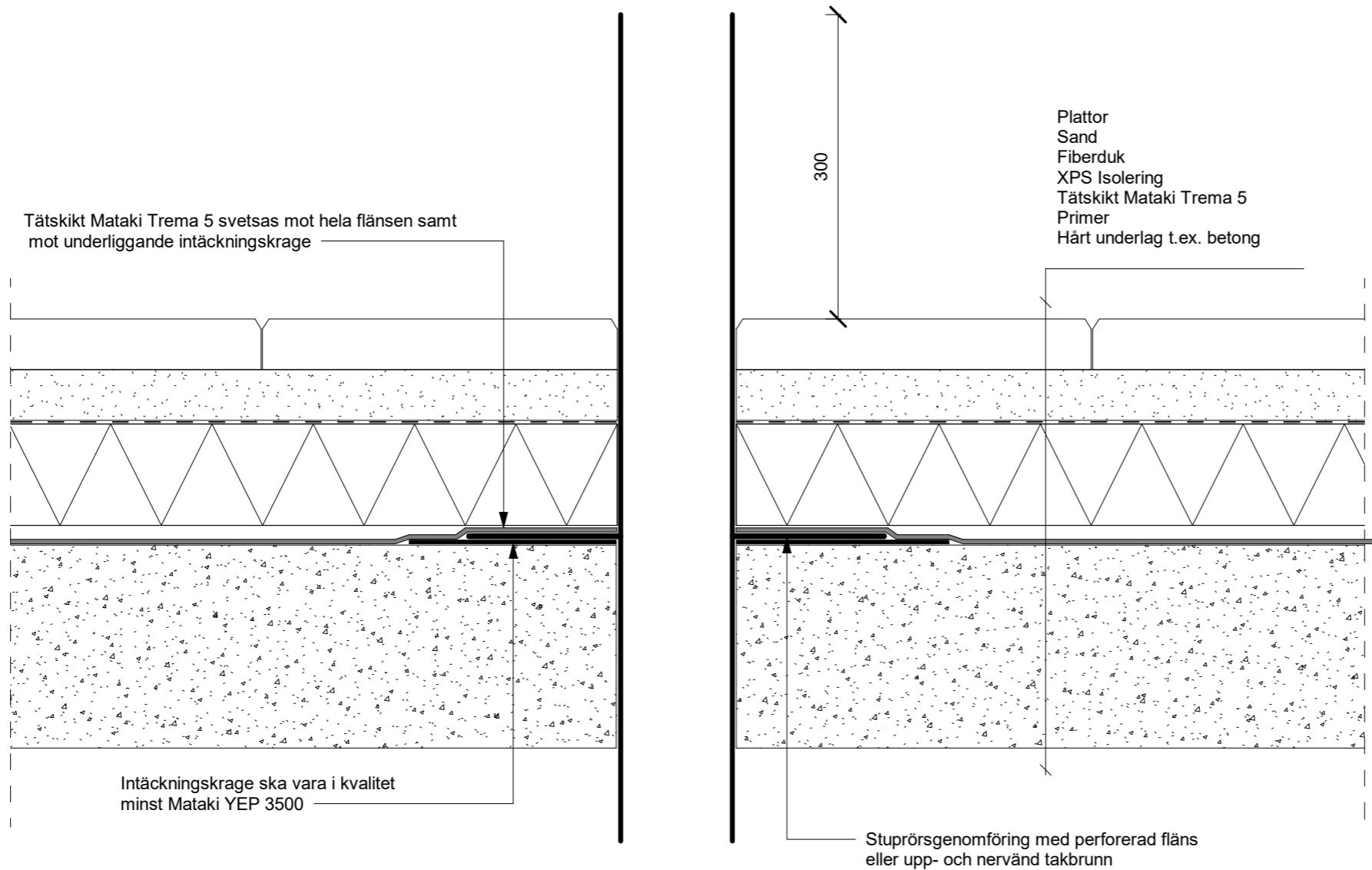

**ANSLUTNING TILL RÖRGENOMFÖRING**

1:5 HÄRT UNDERLAG T.EX. BETONG

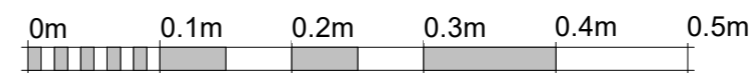

Skala 1:5

BET	ÄNDRINGEN AVSER	DATUM	SIGN
-----	-----------------	-------	------

**MATAKI**®

Hemsida: [www.mataki.se](http://www.mataki.se) E.post: [info@mataki.com](mailto:info@mataki.com)  
 POSTADRESS: BOX 22, 263 21 HÖGANÄS TEL: 042-33 40 00  
 BESÖK: BRUKSGATAN FAX: 042-33 40 66

DATUM  
2019-08-27

**DETALJ**  
ANSLUTNING TILL RÖRGENOMFÖRING

SKALA	NUMMER	BET
1:5 (A3)	3:3	S3:3