

FÖRKLARINGAR FÖRESKRIFTER

ANSLUTNING MOT KRÖN
 Remsar, kappor och detaljarbete utförs med Mataki UnoTech FR. Kappor ska svasas mot vertikala ytor. Vid listat utförande väljs Mataki SEP4000 Duo. Kappor klistras mot vertikala ytor.

Uppdragsningar ska alltid kompletteras med avtäckningar, till exempel av plåt enligt AMA Hus JT 3511 resp. JT 3622.

GODKÄNDA TÄTSKIKTSYSTEM
 Moss-sedum (lutning < 3,6°)
 Mataki Trema Duo Classic
 Mataki Trema Duo

Moss-sedum (lutning ≥ 3,6°)
 Mataki DuoTech Classic
 Mataki DuoTech

SEDUMTAK
 Överbyggnad ska monteras enligt VegTechs anvisningar.

Dränerande uppbyggnad väljs efter såväl som förutsättningar.

Brandregler för väggar för varje enskilt projekt hur nära vegetationen kan ligga intill vertikala ytor.

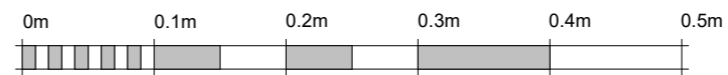
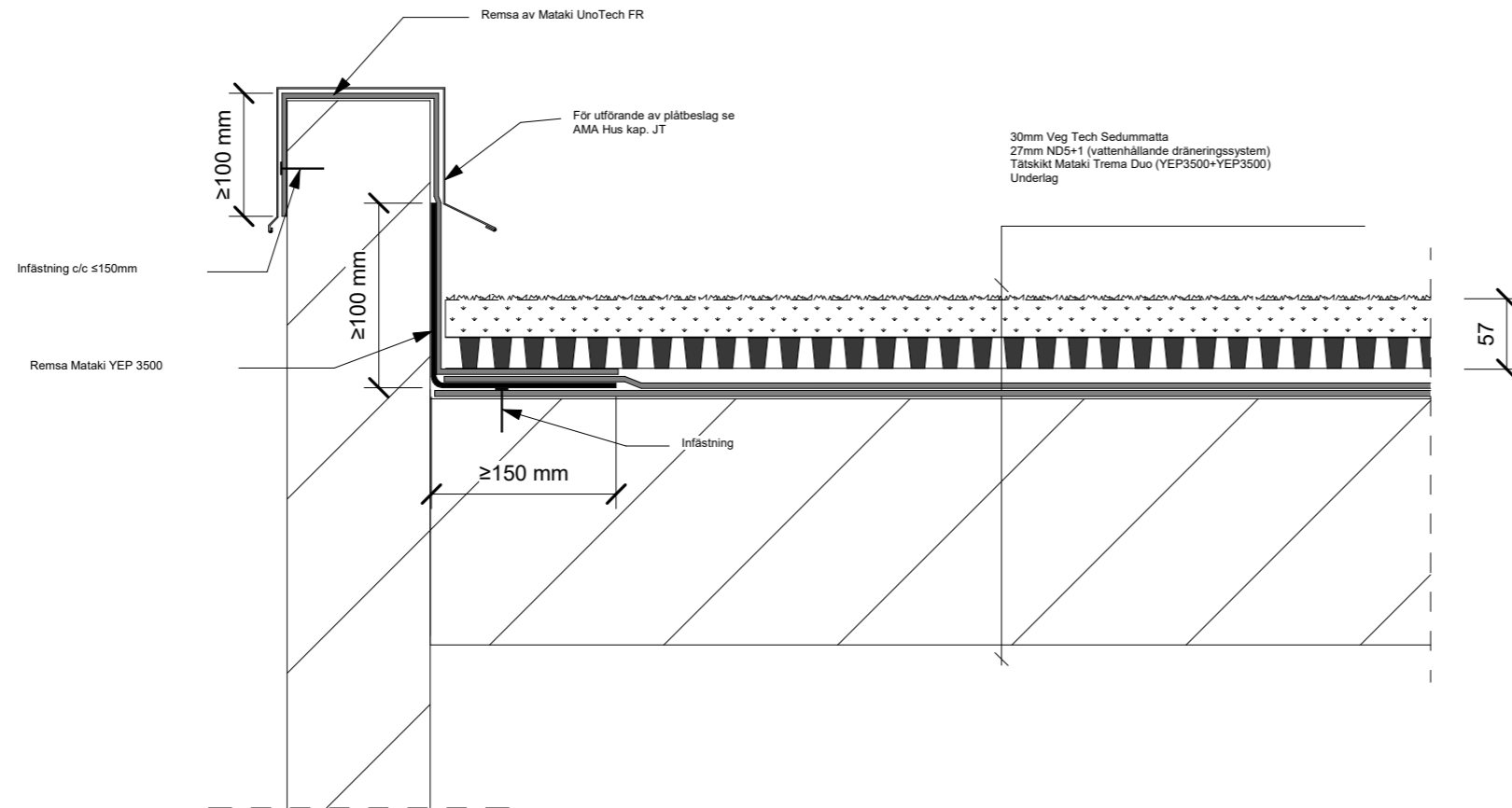

Skala 1:5

NORDIC WATERPROOFING
SYMBIOS

Hemsida: www.nwpsymbios.se E.post: info@mataki.com
 POSTADRESS: BOX 22, 263 21 HÖGANÄS TEL: 042-33 40 00
 BESÖK: BRUKSGATAN 42

DATUM/TID
 2024-04-22 13:25:52

DETALJ

SEDUMTAK
 ANSLUTNING MOT KRÖN

SKALA 1:5 (A3)	NUMMER M-S02	BET
-------------------	-----------------	-----