

FÖRKLARINGAR FÖRESKRIFTER

Uppdragnings av tätskikt mot väggar, krön, sargar och liknande ska utföras minst 300 mm över färdig överbyggnad och fastas in mekaniskt i ovankant cirka ca. 150 mm.

Remsar, kappor och detaljer behövs utföra med Mataki UnoTech FR. Kappor ska svejtas mot vertikal yta. Vid klara utförande välja Mataki SEP4000 Duo. Kappor klippas mot vertikal yta.

Hörnförstärkningar ska alltid användas.

Uppdragnings ska alltid kompletteras med detaljeringar till exempel av plåt enligt AMA Hus JT.3511 resp. JT.352

Skyddsplåt ska vara enligt AMA Hus JT.5811.

GODKÄNDA TÄTSKIKTSYSTEM

Moss-sedum (lutning < 3,6°)
Mataki Trema Duo Classic
Mataki Trema Duo

Moss-sedum (lutning ≥ 3,6°)
Mataki DuoTech Classic
Mataki DuoTech

SEDUMTAK

Överbyggnad ska monteras enligt VegTechs anvisningar.

Dränerande uppbyggnad väljs

efter takens fokusströmmar

Brandingenör avgör för varje enskilt projekt hur nära vegetationen kan ligga intill vertikala ytor.

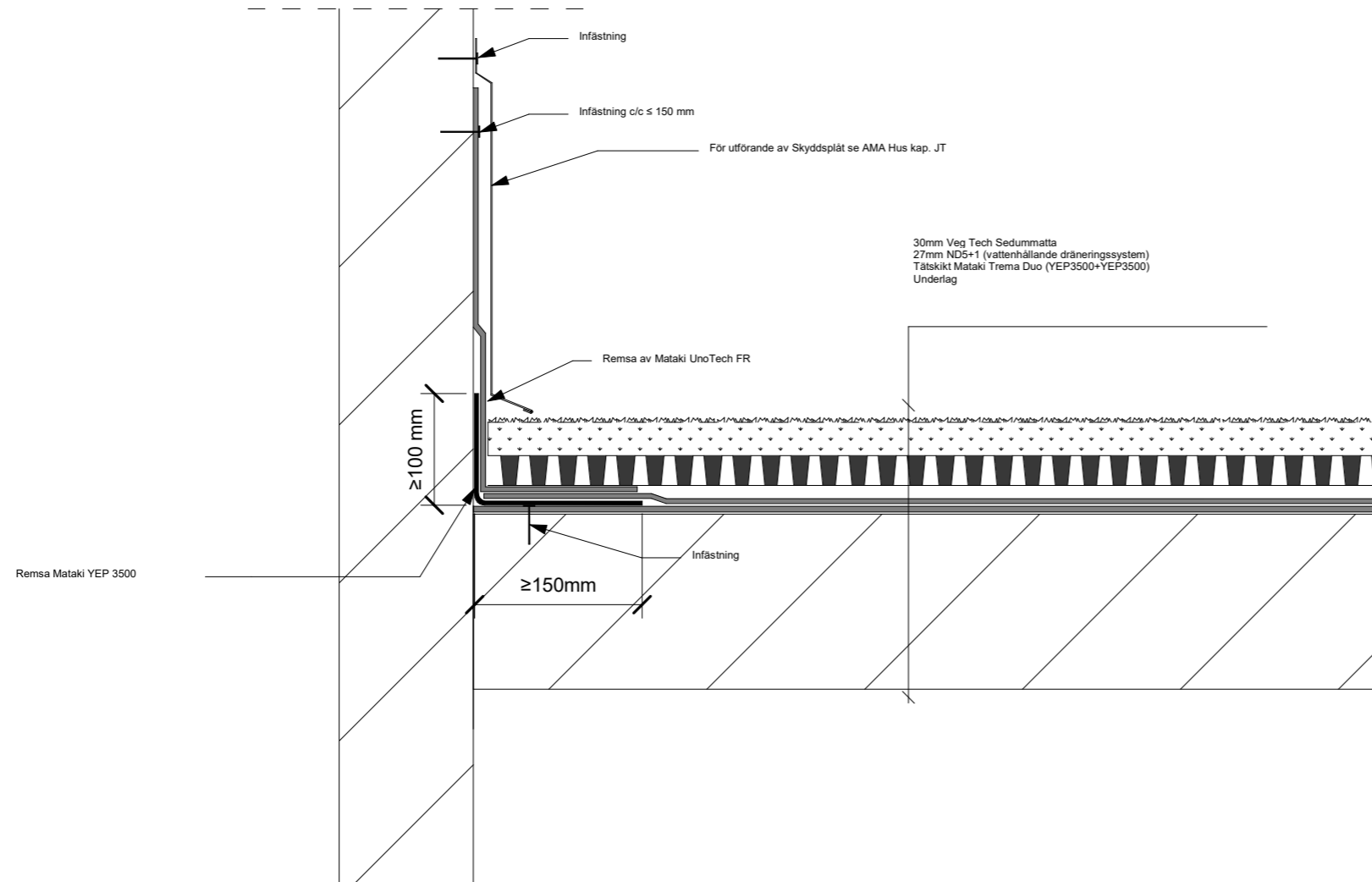

NORDIC WATERPROOFING
SYMBIOS

Hemsida: www.nwpsymbios.se E.post: info@mataki.com
POSTADRESS: BOX 22, 263 21 HÖGANÄS TEL: 042-33 40 00
BESÖK: BRUKSGATAN 42

DATUM/TID
2024-04-22 13:25:56

DETALJ

SEDUMTAK
ANSLUTNING VERTIKAL YTA

SKALA 1:5 (A3)	NUMMER M-S03	BET
-------------------	-----------------	-----



Skala 1:5