

## FÖRKLARINGAR FÖRESKRIFTER

SAMTLIGA INFÄSTNINGAR MED BRICKA OCH SKRUV SKALL MONTERAS 20 MM FRÅN KANT.

TÄTSKIKT ÄR REDOVISADE MED BEFINTLIGT ASFALTTÄTSKIKT / ISLÖERING PÅ TRP-PLÅT SOM UNDERLAG. FÖR ANDRA UNDERLAG KONTAKTA MATAKI

VID IN OCH UTVÄNDIGA HÖRN SKALL MATAKIS HÖRNFÖRSTÄRKNINGAR ANVÄNDAS. DESSA VÄRMS FAST MOT TÄTSKIKTET.

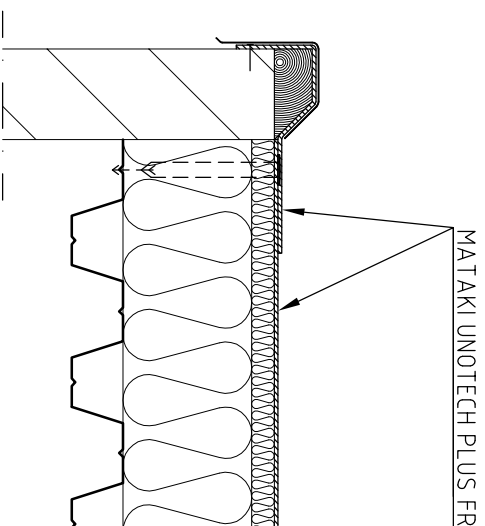
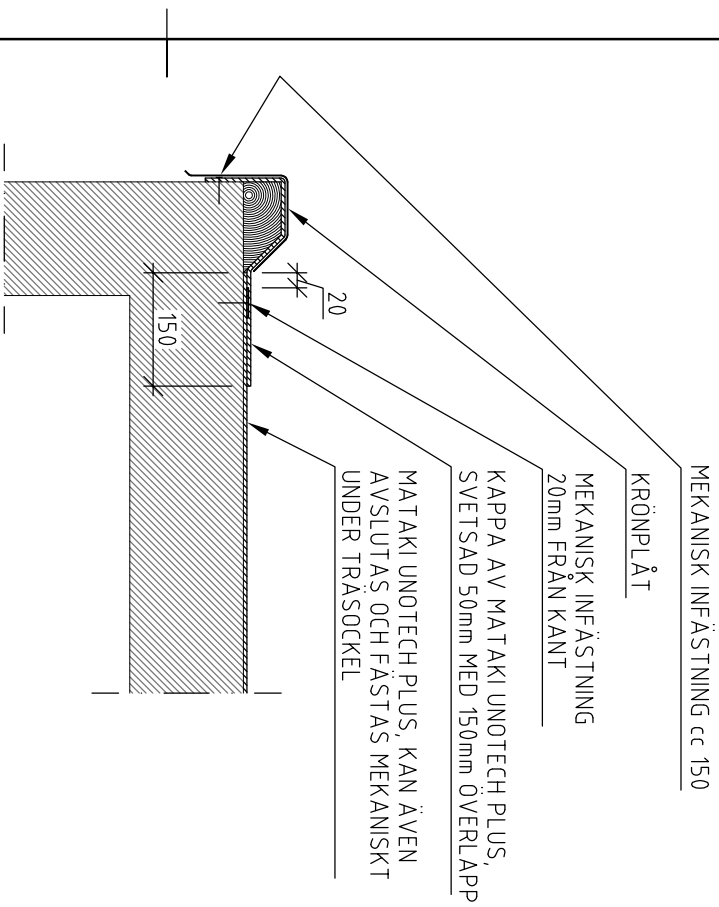

## ANSLUTNING MOT GAVEL

1:10 HÅRT UNDERLAG (BEF ASFALTTÄTSKIKT)

## ANSLUTNING MOT GAVEL

1:10 MJUKT UNDERLAG (MINERALULLSBOARD)  
I ÖVRIGT SE VÄNSTRA DETALJEN

METER



A4: SKALA 1:10

BET	ANT	ÄNDRINGEN ANSERS	DATUM	SKN
<b>MATAKI</b>				
POSTADRESS: BOX 22, 263 21 HÖGANÅS TEL: 042-33 40 00 BESÖK: BRUKSGÅTAN FAX: 042-33 40 66 DATUM 2007/05/28				
<b>DETALJ</b>				
<b>ANSLUTNING MOT GAVEL</b>				
SKALA	NUMMER	BET		
1:10 (A4)	5			