

FÖRKLARINGAR FÖRESKRIFTER

SAMTLIGA INFÄSTNINGAR MED BRICKA OCH SKRUV SKALL MONTERAS 20 MM FRÅN KANT.

TÄTSKIKT ÄR REDOVISADE MED BEFINTLIGT ASFALTTÄTSKIKT / ISLÖERING PÅ TRP-PLÅT SOM UNDERLAG. FÖR ANDRA UNDERLAG KONTAKTA MATAKI

VID IN OCH UTVÄNDIGA HÖRN SKALL MATAKIS HÖRNFÖRSTÄRKNINGÄR ANVÄNDAS. DESSA VÄRMS FAST MOT TÄTSKIKTET.

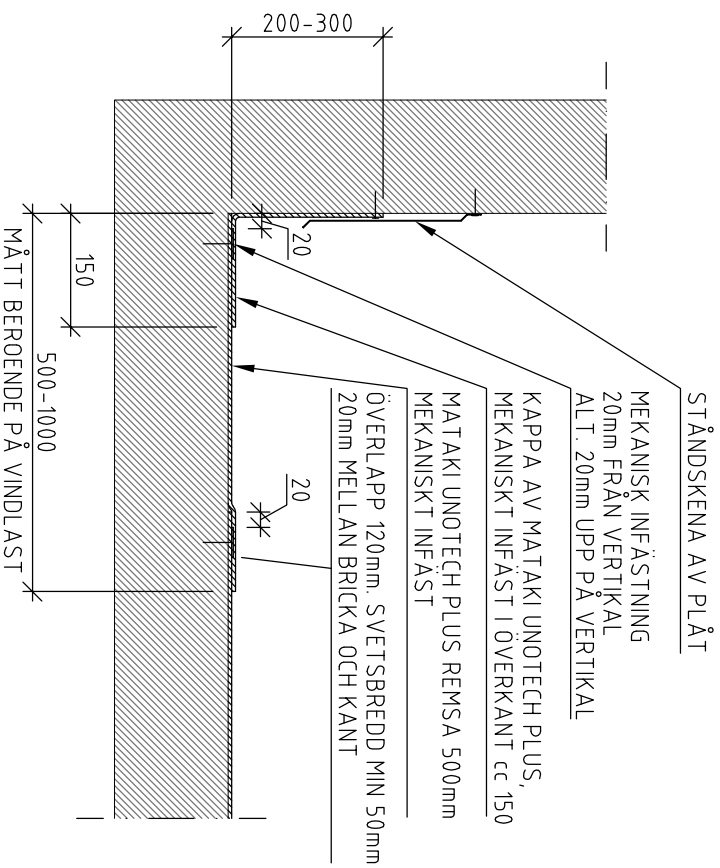

ANSLUTNING MOT VERTIKAL

1:10 HÅRT UNDERLAG (BEF ASFALTTÄTSKIKT)

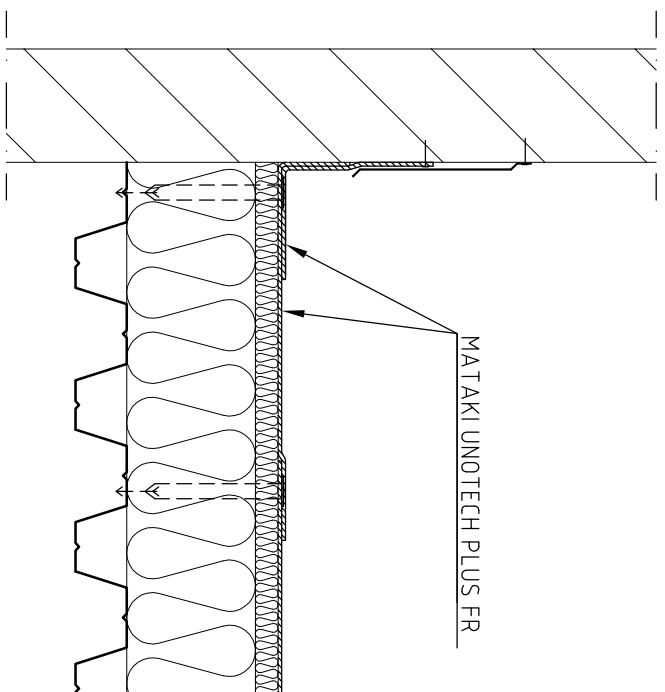

METER



A4: SKALA 1:10

| BET | ANT | ÄNDRINGEN ÅSER | DATUM | SKN |
|-----|-----|----------------|-------|-----|
| | | | | |

MATAKI

POSTADRESS: BOX 22, 263 21 HÖGANÄS TEL: 042-33 40 00
BESÖK: BRUKSGÅTAN FAX: 042-33 40 66
DATUM 2007/05/28

DETALJ
ANSLUTNING MOT VERTIKAL

| SKALA | NUMMER | BET |
|-----------|--------|-----|
| 1:10 (A4) | 1 | |