

## FÖRKLARINGAR FÖRESKRIFTER

SAMTLIGA INFÄSTNINGAR MED BRICKA OCH SKRUV SKALL MONTERAS 20 MM FRÅN KANT.

TÄTSKIKT ÄR REDOVISADE MED BEFINTLIGT ASFALTTÄTSKIKT SOM UNDERLAG. FÖR ANDRA UNDERLAG KONTAKT A MATAKI.

VID IN OCH UTVÄNDIGA HÖRN SKALL MATAKIS HÖRNFÖRSTÄRKNINGAR ANVÄNDAS. DESSA VÄRMS FAST MOT TÄTSKIKTET.

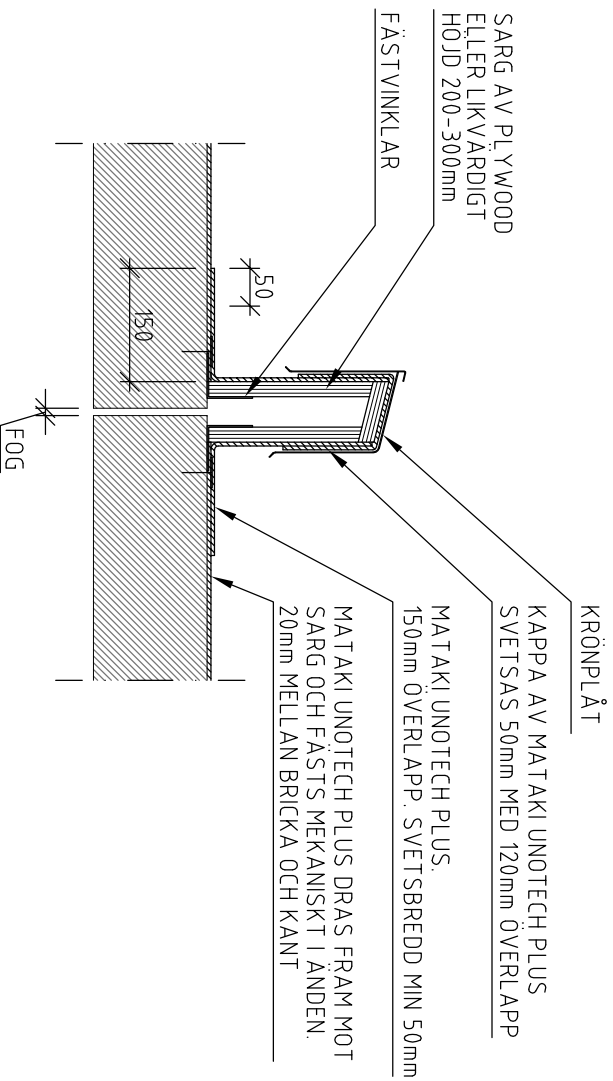

## RÖRELSEFOG

1:10 HÅRT UNDERLAG (BEF ASFALTTÄTSKIKT)

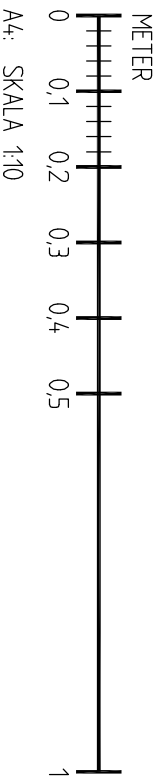

BET	ANT	ÄNDRINGEN ANSERS	DATUM	SKN
<b>MATAKI</b>				

POSTADRESS: BOX 22, 283 21 HÖGANÅS TEL: 042-33 40 00  
BESÖK: BRUKSGÅTAN FAX: 042-33 40 66  
DATUM 2007/05/28

DETALJ  
RÖRELSEFOG

SKALA 1:10 (A4) NUMMER 8 BET