

## FÖRKLARINGAR FÖRESKRIFTER

SAMTLIGA INFÄSTNINGAR MED BRICKA OCH SKRUV SKALL MONTERAS 20 MM FRÅN KANT.

TÄTSKIKT ÄR REDOVISADE MED BEFINTLIGT ASFALTTÄTSKIKT / ISLÖERING PÅ TRP-PLÅT SOM UNDERLAG. FÖR ANDRA UNDERLAG KONTAKTA MATAKI

VID IN OCH UTVÄNDIGA HÖRN SKALL MATAKIS HÖRNFÖRSTÄRKNINGAR ANVÄNDAS. DESSA VÄRMS FAST MOT TÄTSKIKKET.

MATAKI STÅNDRÄNNA AV CELLPLAST  
KLADD MED YAM 2000

KAPPA AV MATAKI UNOTECH PLUS SVETSAS  
50mm PÅ VARJE SIDA AV FOTRÄNNAN

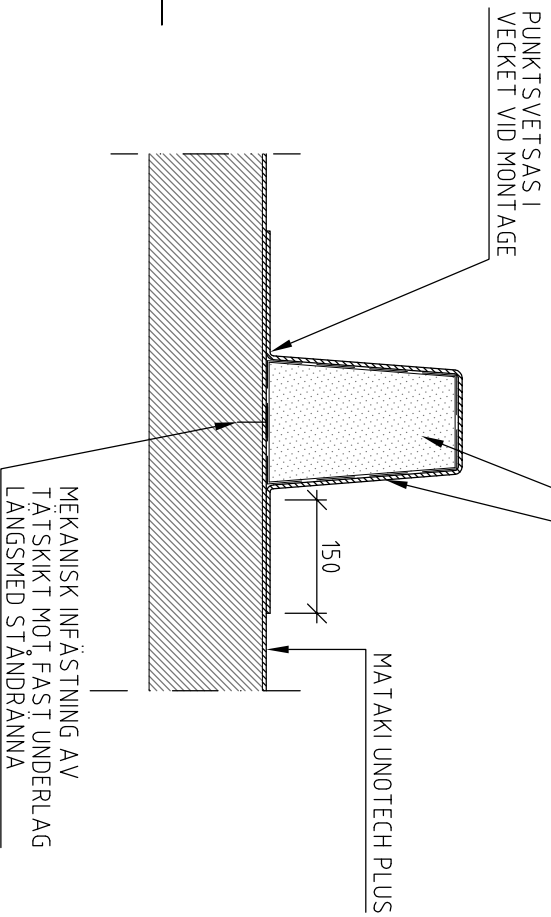

## STÅNDRÄNNA

1:10 HÅRT UNDERLAG (BEF ASFALTTÄTSKIKT)

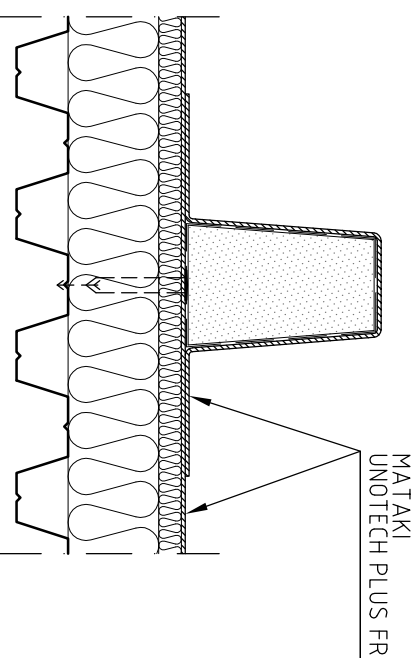

## STÅNDRÄNNA

1:10 MJUKT UNDERLAG (MINERALULLSBOARD)  
I ÖVRIGT SE VÄNSTRA DETALJEN

METER



A4: SKALA 1:10

BET	ANT	ÄNDRINGEN ANSER	DATUM	SKI
<b>MATAKI</b>				
POSTADRESS: BOX 22, 263 21 HÖGANÄS TEL: 042-33 40 00				
BESÖK: BRUKSGÅTAN FAX: 042-33 40 66				
DATUM	2007/05/28			
<b>DETALJ</b>				
<b>STÅNDRÄNNA</b>				
SKALA	NUMMER	BET		
1:10 (A4)	11			